

DEPARTEMENT DU PAS-DE-CALAIS

**ARRETE DU PRESIDENT
DU CONSEIL DEPARTEMENTAL**

**Restriction de la Circulation
RD 941G et RD 941
au territoire de la commune de BEUVRY
TRAVAUX
Terrassement dans l'îlot central
Section hors agglomération
du 14 mars 2024 au 12 avril 2024**

Le Président du Conseil départemental,

Vu le Code Général des Collectivités Territoriales,

Vu le Code de la Route,

Vu l'Instruction Interministérielle sur la Signalisation Routière,

Vu le Règlement Général de Voirie Interdépartemental, approuvé par arrêté n°A2015-01, en date du 21 septembre 2015 par Monsieur le Président du Conseil départemental,

Considérant la demande en date du 13/03/2024, par laquelle DUFFROY TP, fait connaître le déroulement des travaux de Terrassement dans l'îlot central, a compter du 14 mars 2024,

Considérant que pour assurer la sécurité des usagers du domaine public routier départemental, la réalisation des travaux de Terrassement dans l'îlot central, va nécessiter une restriction de la circulation sur la route départementale D941G du PR 146+720 au PR 147+350, D941 du PR 146+320 au PR 146+720, D941 du PR 147+260 au PR 148+520, hors agglomération, du 14 mars 2024 au 12 avril 2024, et qu'il convient de prendre des mesures pour faciliter l'exécution des travaux et de prévenir les accidents,

Considérant l'information préalable faite auprès de Madame le Maire de la commune de BEUVRY,

Considérant l'information préalable faite auprès de Monsieur le Commissaire de Police de BETHUNE,

..... ARRETE

ARTICLE 1 : La circulation sera restreinte sur la route départementale D941G du PR 146+720 au PR 147+350, D941 du PR 146+320 au PR 146+720, D941 du PR 147+260 au PR 148+520, hors agglomération, sur le territoire de la commune de BEUVRY, du 14 mars 2024 au 12 avril 2024, pour permettre l'exécution des travaux susvisés.

ARTICLE 2 : Ces restrictions consisteront en :

- neutralisation de la voie rapide de circulation, les voies rapides de la section courante seront neutralisées à l'approche du giratoire de part et d'autre de celui-ci

- respect de la fiche chantier CF28 pour la neutralisation de la voie centrale du giratoire.

ARTICLE 3 : Les panneaux de signalisation réglementaire seront posés par les soins et aux frais de l'entreprise chargée de l'exécution des travaux, aux extrémités des sections restreintes, conformément aux prescriptions de l'Instruction Interministérielle sur la Signalisation Routière (arrêté du 24 novembre 1967 modifié) explicitées par la Maison du Département Aménagement et Développement Territorial de l'Artois,

ARTICLE 4 : Toute contravention au présent arrêté sera constatée et poursuivie conformément aux lois et règlements en vigueur.

ARTICLE 5 :

- Madame la Directrice Générale des Services du Département,
- Madame la Directrice de la Maison du Département Aménagement et Développement Territorial de l'Artois,
- Monsieur le Responsable de l'Entreprise chargée des travaux,

sont chargés, chacun en ce qui le concerne, de l'exécution du présent arrêté qui sera publié au recueil des Actes Administratifs du Département et affiché au siège du Département du Pas-de-Calais.

Pour le Président du Conseil départemental,

Le 13 mars 2024

A blue ink electronic signature of Gerard Freville, consisting of a stylized 'G' followed by a series of loops and a horizontal line.

Signé électroniquement par
Gerard FREVILLE
ORDONNATEUR

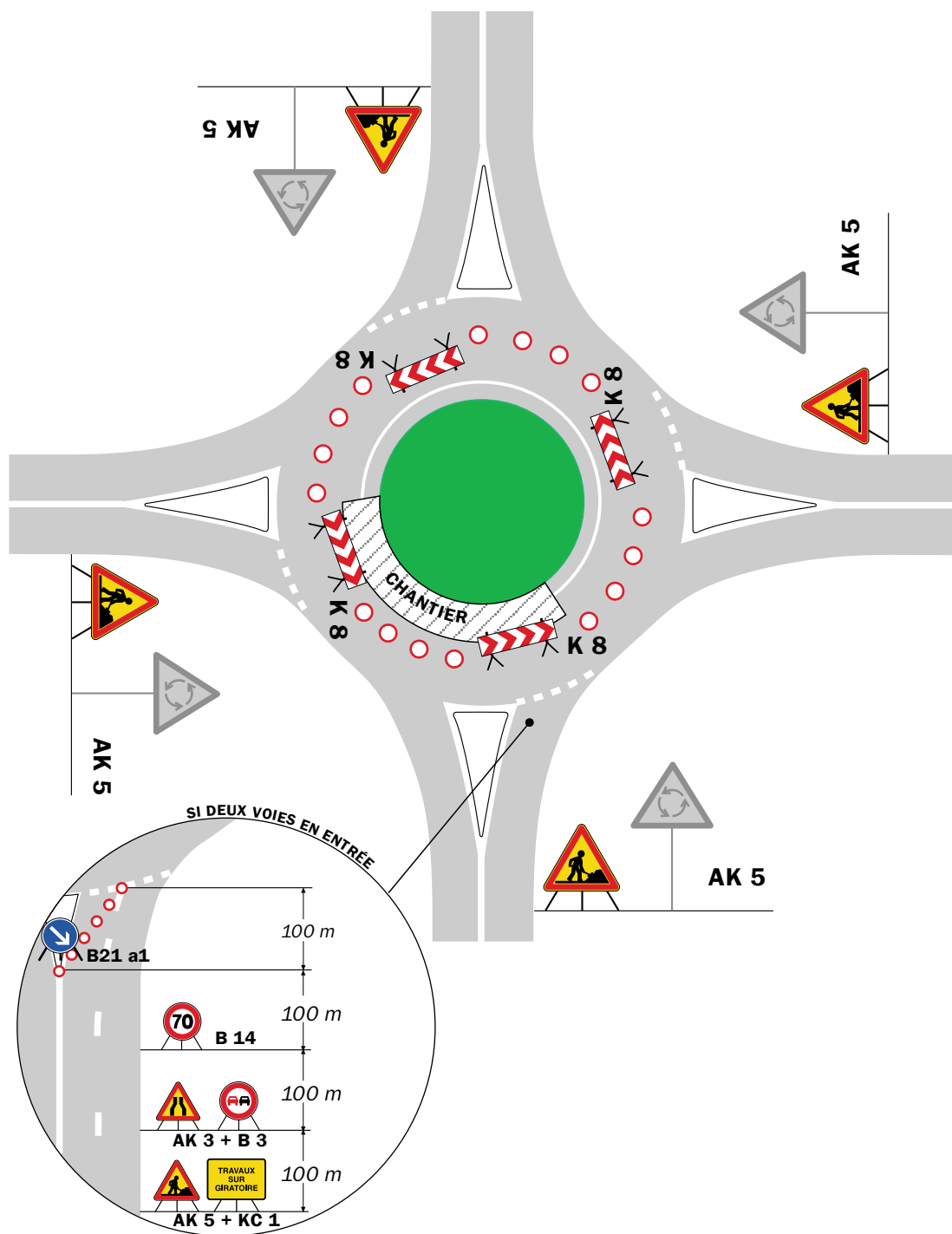

Remarque(s) :

- Tout l'anneau intérieur doit être neutralisé quelle que soit l'étendue des travaux.

