

Ilots d'exploitations en Apport

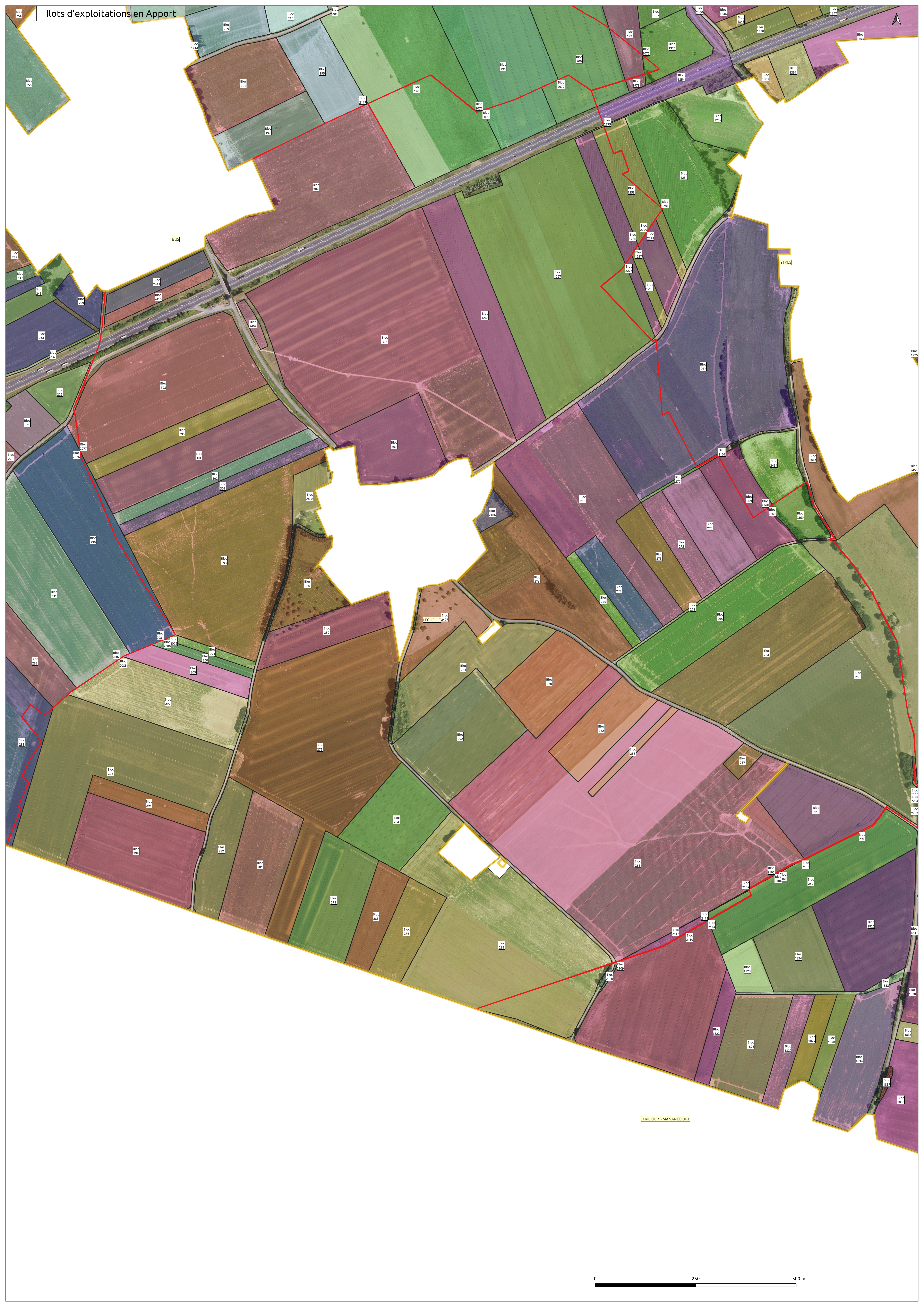

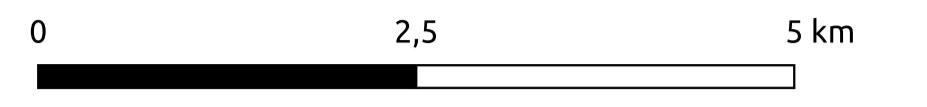

Bloc n°	Exploitant n°	Nom de l'exploitant	Surface en m²
186	8033	BOURGON GEORGES	28335
186	96	BAIL COURTAUX OUIPONT	11993
187	2706	BAIL ALEXANDRE GUY	24465
188	188	COURTAUX YVES	9245
189	184	SCIA HOMBERT BRUNO ET VALENTIN	8176
191	96	BAIL COURTAUX OUIPONT	2246
201	2251	BAIL TABILE LILIANE	42473
208	2706	BAIL ALEXANDRE GUY	24201
209	3192	LECLERE PASCAL	20049
210	2712	SCIA DE LAULLE FERDINAND ALEXANDRE	10376
211	1141	ROCHERE D'AMENAGEMENT FONCIER ET D'ETABLISSEMENT RURAL HAUTS DE FRANCE	9488
212	1712	SCIA POUBLAUD ELORENT ET CYRIL "LE FOUR DU MOULIN"	11207
213	1706	BAIL ALEXANDRE GUY	820
214	1706	BAIL ALEXANDRE GUY	91153
215	184	SCIA HOMBERT BRUNO ET VALENTIN	12258
217	1706	LECLERE PASCAL	12274
217	8202	TAJAT	8589
219	8136	WATEL Pierre	18817
241	2184	BAIL DES CAMPES BAUDOUIN DES CAMPES Marie-COÛTE et Jean-Guillaume	95377
244	1192	LECLERE PASCAL	12631
245	1712	SCIA POUBLAUD ELORENT ET CYRIL "LE FOUR DU MOULIN"	14419
246	8129	BRANNIN CHRISTOPHE	12056
246	1706	BAIL ALEXANDRE GUY	27418
246	8129	LECLERE PASCAL	8036
246	8129	BRANNIN CHRISTOPHE	37337
247	8122	SABER HAUTS DE FRANCE	204871
247	8122	SABER HAUTS DE FRANCE	28297
247	8106	BAIL MARCHANDOSE THEYRY ET VERONIQUE "DES QUATRE CHEMINS"	45120
248	184	LECLERE MAURICE CHRISTELLE	8489
248	190	MEKSTEN INGRID ET THIERY GERARD	59515
248	184	BAIL LECLAT GABRIEL	20218
248	187	SCIA RICAUX THIERY	82481
248	187	SCIA RICAUX THIERY	26588
249	232	BAIL DELAPLACE GUILLAUME	29811
249	8202	TAJAT	290
249	8112	BEHOUET JEAN LOIC	16488
249	8129	BRANNIN CHRISTOPHE	18519
249	1192	LECLERE PASCAL	18519
249	190	MEKSTEN INGRID ET THIERY GERARD	18817
249	8129	BRANNIN CHRISTOPHE	26543
249	8107	BAIL PARMENTIER MARIE-ANTOINETTE, representeur Mickaël MONTAY	4376
249	8129	BRANNIN CHRISTOPHE	16673
249	8122	SABER HAUTS DE FRANCE	24981
249	2251	BAIL TABILE LILIANE	43133
249	8076	SCIA RIMP CHARLES "DU MENSIL"	26464
249	8129	BRANNIN CHRISTOPHE	20248
249	190	MEKSTEN INGRID ET THIERY GERARD	6648
249	8106	BAIL MARCHANDOSE THEYRY ET VERONIQUE "DES QUATRE CHEMINS"	147758
249	8129	BRANNIN CHRISTOPHE	4814
249	8129	BRANNIN CHRISTOPHE	4386
249	8129	BRANNIN CHRISTOPHE	5003
249	96	BAIL COURTAUX OUIPONT	92933
249	233	BAIL LECLAT GABRIEL	547
249	96	BAIL COURTAUX OUIPONT	547
249	202	BAIL BANCOURT JEAN LOUIS "BANCOURT"	55026
249	1192	LECLERE PASCAL	14815
249	1187	BAIL PARMENTIER MARIE-ANTOINETTE, representeur Mickaël MONTAY	421
249	8076	SCIA RIMP CHARLES "DU MENSIL"	22406
249	8106	BAIL MARCHANDOSE THEYRY ET VERONIQUE "DES QUATRE CHEMINS"	8110
249	8129	BRANNIN CHRISTOPHE	16827
249	8122	SABER HAUTS DE FRANCE	62173
249	188	COURTAUX YVES	7179
249	204	SCIA POUBLAUD FRED-BOUTHERY RATHAIE	15834
249	1706	BAIL ALEXANDRE GUY	1508
249	2251	BAIL TABILE LILIANE	97143
249	190	BAIL CATHERAIN XAVIER ET LUCETTE "INDIVES DE NEUVILLE"	3175
249	187	SCIA RICAUX THIERY	15090
249	8129	BRANNIN CHRISTOPHE	23484
249	187	SCIA RICAUX THIERY	39005
249	8122	SABER HAUTS DE FRANCE	233200
249	8122	SABER HAUTS DE FRANCE	9741
1243	94	KARON RICAUX CECILE	28420
1244	190	MEKSTEN INGRID ET THIERY GERARD	37339
1255	94	KARON RICAUX CECILE	4692
1256	187	SCIA RICAUX THIERY	31395
1257	94	KARON RICAUX CECILE	14
1258	94	KARON RICAUX CECILE	14
1259	229	BASSEZ ELAIDE ET XAVIER	26535
1267	229	BASSEZ ELAIDE ET XAVIER	18547
1268	187	SCIA RICAUX THIERY	5600
1336	190	MEKSTEN INGRID ET THIERY GERARD	28971
1337	229	BASSEZ ELAIDE ET XAVIER	9212
1345	94	KARON RICAUX CECILE	58608
1346	187	SCIA RICAUX THIERY	93384
1347	229	BASSEZ ELAIDE ET XAVIER	39386
1351	203	SCIA PATIN AXELLE "DUPRAPP"	10760
1362	94	KARON RICAUX CECILE	3548
1363	187	SCIA RICAUX THIERY	28817
1364	8060	DEPARTEMENT DU PAS DE CALAIS	26287
1364	806	PROPRIETE FONCIERE AGRICOLE BEGGON	10311
1373	190	MEKSTEN INGRID ET THIERY GERARD	10355
1374	203	SCIA PATIN AXELLE "DUPRAPP"	10397
1375	233	BAIL LECLAT GABRIEL	58345
1376	184	LECLERE MAURICE CHRISTELLE	3162
1377	219	KATORZ Alain	12036
1426	2701	BULLIENON AUGUSTINE	11148
1427	1112	CHOUET JEAN-LUC	13978
1430	187	SCIA RICAUX THIERY	50891
1431	233	BAIL LECLAT GABRIEL	29122
1433	8001	ASSOCIATION FONCIERE DE SEMBLERMENT D'ETRICOURT-MANANCOURT, Maire	350
1434	94	KARON RICAUX CECILE	4244
1435	835	BOULANGERIE FONCIERE AGRICOLE BEGGON	2910
1436	203	SCIA PATIN AXELLE "DUPRAPP"	1460
1437	8027	COMMUNE D'ETRICOURT-MANANCOURT	932
1438	806	BOULANGERIE FONCIERE AGRICOLE BEGGON	1148
1474	184	LECLERE MAURICE CHRISTELLE	8517
1475	234	BEQUET MAURICE CHRISTELLE	17389
1478	184	SCIA HOMBERT BRUNO ET VALENTIN	1385
2070	188	COURTAUX YVES	0
2071	96	BAIL COURTAUX OUIPONT	0
2072	188	COURTAUX YVES	0
2073	96	BAIL COURTAUX OUIPONT	0
2074	190	MEKSTEN INGRID ET THIERY GERARD	0
2075	184	LECLERE MAURICE CHRISTELLE	0
2076	1192	LECLERE PASCAL	0
2077	2251	BAIL TABILE LILIANE	1
2078	1192	LECLERE PASCAL	1
2079	2167	BAIL PARMENTIER MARIE-ANTOINETTE, representeur Mickaël MONTAY	1
2080	1192	LECLERE PASCAL	1
2081	188	COURTAUX YVES	0
2081	188	COURTAUX YVES	0
2083	8106	BAIL MARCHANDOSE THEYRY ET VERONIQUE "DES QUATRE CHEMINS"	1
2100	8001	ASSOCIATION FONCIERE DE SEMBLERMENT D'ETRICOURT-MANANCOURT, Maire	0
2101	187	SCIA RICAUX THIERY	0
2101	8122	SABER HAUTS DE FRANCE	29
2101	96	BAIL COURTAUX OUIPONT	0
2104	8122	SABER HAUTS DE FRANCE	287
2106	8122	SABER HAUTS DE FRANCE	287
2106	8122	SABER HAUTS DE FRANCE	0
2107	96	BAIL COURTAUX OUIPONT	0
2108	8122	SABER HAUTS DE FRANCE	0
2110	8001	ASSOCIATION FONCIERE DE SEMBLERMENT D'ETRICOURT-MANANCOURT, Maire	359
2110	235	BOULANGERIE FONCIERE AGRICOLE BEGGON	359
2111	8106	BAIL MARCHANDOSE THEYRY ET VERONIQUE "DES QUATRE CHEMINS"	370
2111	8106	BAIL MARCHANDOSE THEYRY ET VERONIQUE "DES QUATRE CHEMINS"	370
2111	235	BOULANGERIE FONCIERE AGRICOLE BEGGON	0
2114	96	BAIL COURTAUX OUIPONT	0
2115	233	BAIL LECLAT GABRIEL	49731
2116	8001	ASSOCIATION FONCIERE DE SEMBLERMENT D'ETRICOURT-MANANCOURT, Maire	0
2117	8122	SABER HAUTS DE FRANCE	0
2118	94	KARON RICAUX CECILE	0
2225	229	BASSEZ ELAIDE ET XAVIER	0
2226	187	SCIA RICAUX THIERY	0
2227	229	BASSEZ ELAIDE ET XAVIER	0
2278	187	SCIA RICAUX THIERY	48
2279	94	KARON RICAUX CECILE	0
2280	190	MEKSTEN INGRID ET THIERY GERARD	0
2281	94	KARON RICAUX CECILE	0
2283	8029	COMMUNE D'YTHES	465
2283	8029	COMMUNE D'YTHES	0
2284	8029	COMMUNE D'YTHES	0
2287	190	MEKSTEN INGRID ET THIERY GERARD	0
2288	187	SCIA RICAUX THIERY	0
2289	190	MEKSTEN INGRID ET THIERY GERARD	11009
2290	8001	ASSOCIATION FONCIERE DE SEMBLERMENT D'ETRICOURT-MANANCOURT, Maire	319
2291	8129	BRANNIN CHRISTOPHE	147
2296	8142	SABER HAUTS DE FRANCE	4884
2407	8129	BRANNIN CHRISTOPHE	23595
2408	1906	BAIL MARCHANDOSE THEYRY ET VERONIQUE "DES QUATRE CHEMINS"	11137
2409	209	BAIL CATHERAIN XAVIER ET LUCETTE "INDIVES DE NEUVILLE"	3224
2410	2251	BAIL TABILE LILIANE	8021
2411	7141	ROCHERE D'AMENAGEMENT FONCIER ET D'ETABLISSEMENT RURAL HAUTS DE FRANCE	12282
2414	190	MEKSTEN INGRID ET THIERY GERARD	18699
2416	233	BAIL LECLAT GABRIEL	19815
2460	94	KARON RICAUX CECILE	662