AMENAGEMENT FONCIER AGRICOLE ET FORESTIER

Titre 2ème du Livre 1er du Code Rural et de la Pêche Maritime

ROCQUIGNY BARASTRE HAPLINCOURT (00)

Tableau d'Assemblage

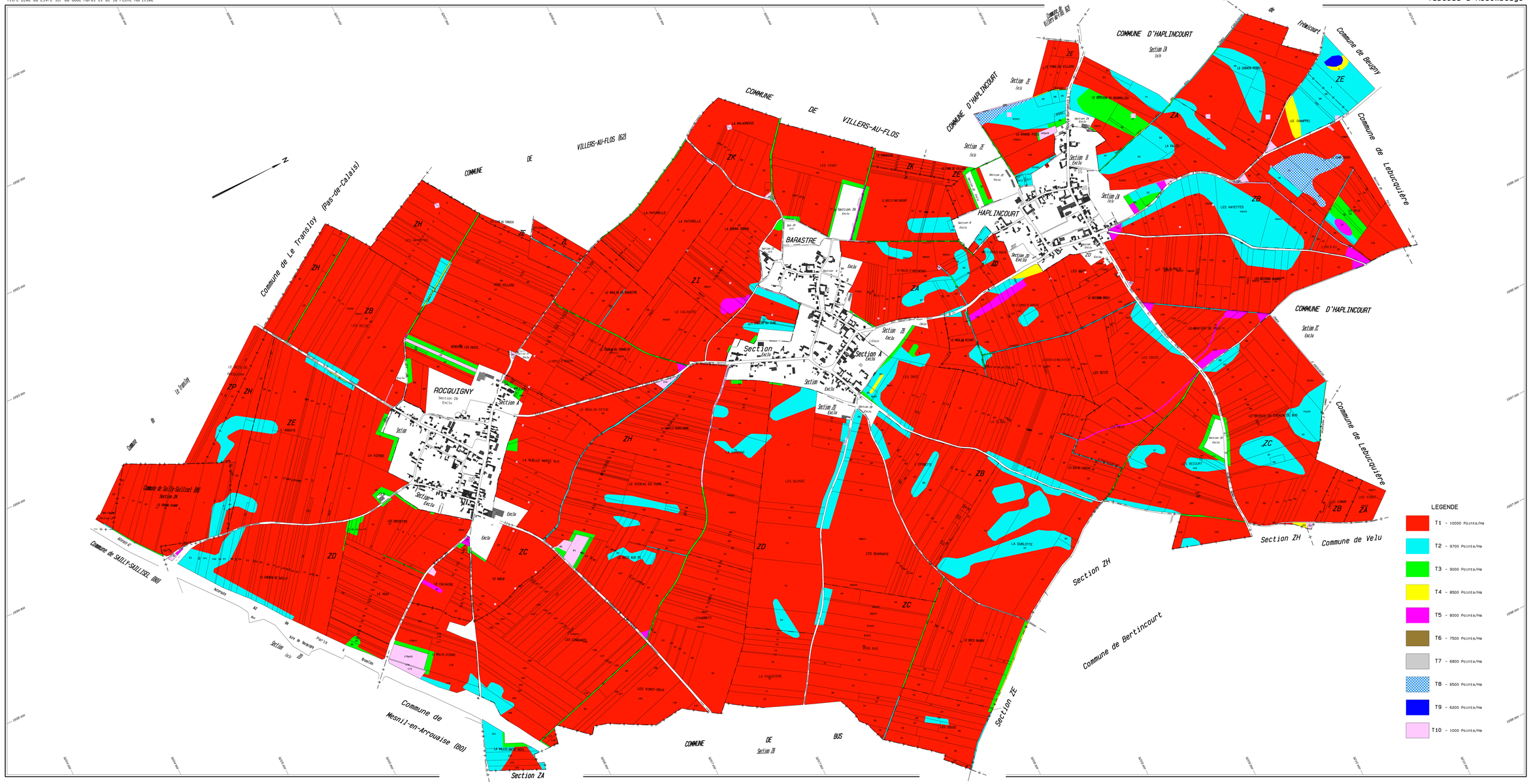

Plan établi en 2022

par Jean-Marc CABON

géomètre-expert agréé

Echelle 1/5000