Pas-de-Calais
Le Département Voirie

Direction de la Mobilité et
du Réseau Routier
Service des Grands
Projets Routiers Littoral
Bureau des Études Littoral

Liaison RD901 - RD52

Contournement Sud de Samer

DOSSIER D' AUTORISATION ENVIRONNEMENTALE UNIQUE

Annexe 6

mesure d'accompagnement,
ruisseau des lavandières

Echelle 1/500
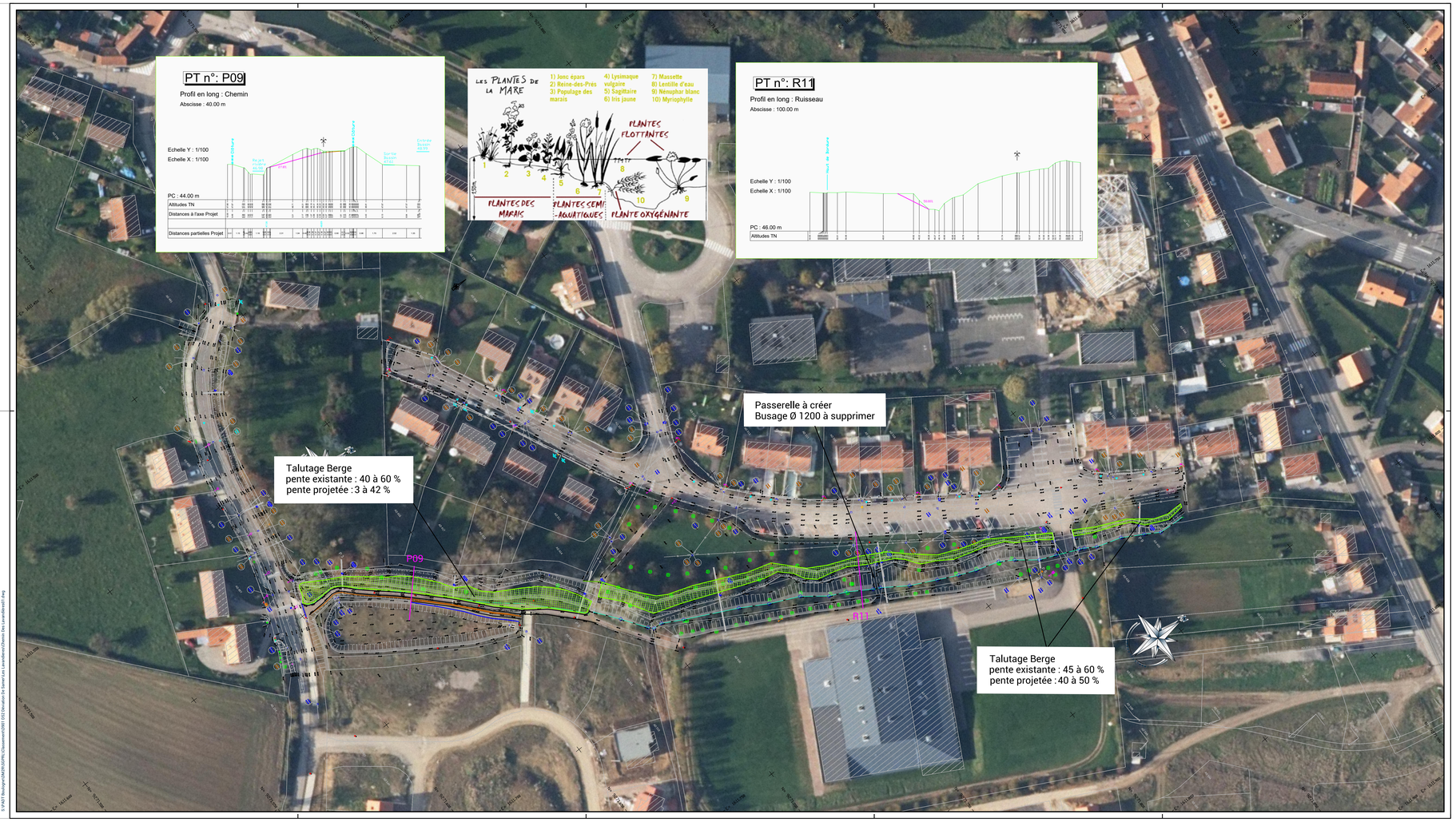
Date : 09/12/2020