Pas-de-Calais
Le Département

A.F.A.F.E
CANAL SEINE-NORD EUROPE
Lot 1 : MARQUION

Communes de:

BARALLE, BOURLON, BUISSY, EPINOY, MARQUION, OISY-LE-VERGER, PALLUEL, RUMAUCOURT, SAINS-LES-MARQUION, SAUCHY-CAUCHY, SAUCHY-LESTREE, AUBENCHEUL-AU-BAC, FRESSIES, RAILLENCOURT-SAINTE-OLLE, HAYNECOURT, SANCOURT, SAILLY-LEZ-CAMBRAI

avec extensions sur les communes de:

ABANCOURT, FONTAINE-NOTRE-DAME, ANNEUX, CAGNICOURT, HEM-LENGLET, MOEUVRES, VILLERS-LES-CAGNICOURT

PLAN DU CLASSEMENT DES TERRES ET PLAN DU PERIMETRE

Commune de

SAUCHY-LESTREE

GEOMETRE-EXPERT
CONSEILLER VALUEUR-SANITAIRE

Agence de CAEN
37, rue des Compagnons
14000 - CAEN
Téléphone : 02 31 53 39 00
E-mail:
am.foncier.caen@geomat.fr

Plan portant en rouge les modifications du classement et du périmètre décidées par la CIAF dans ces séances du 13 janvier 2022 et du 2 mars 2022.

le Président :
M. Michel LION

le Secrétaire :
M. Florent BONNET-LANGAGNE

Déposé à la mairie de MARQUION du au

le Maire :

S.E.L.A.S. de Géomètres Experts
GEOMAT

Dressé le 07 mars 2022
par Denis ATTENCIA
géomètre-expert agréé

ECHELLE 1/5000

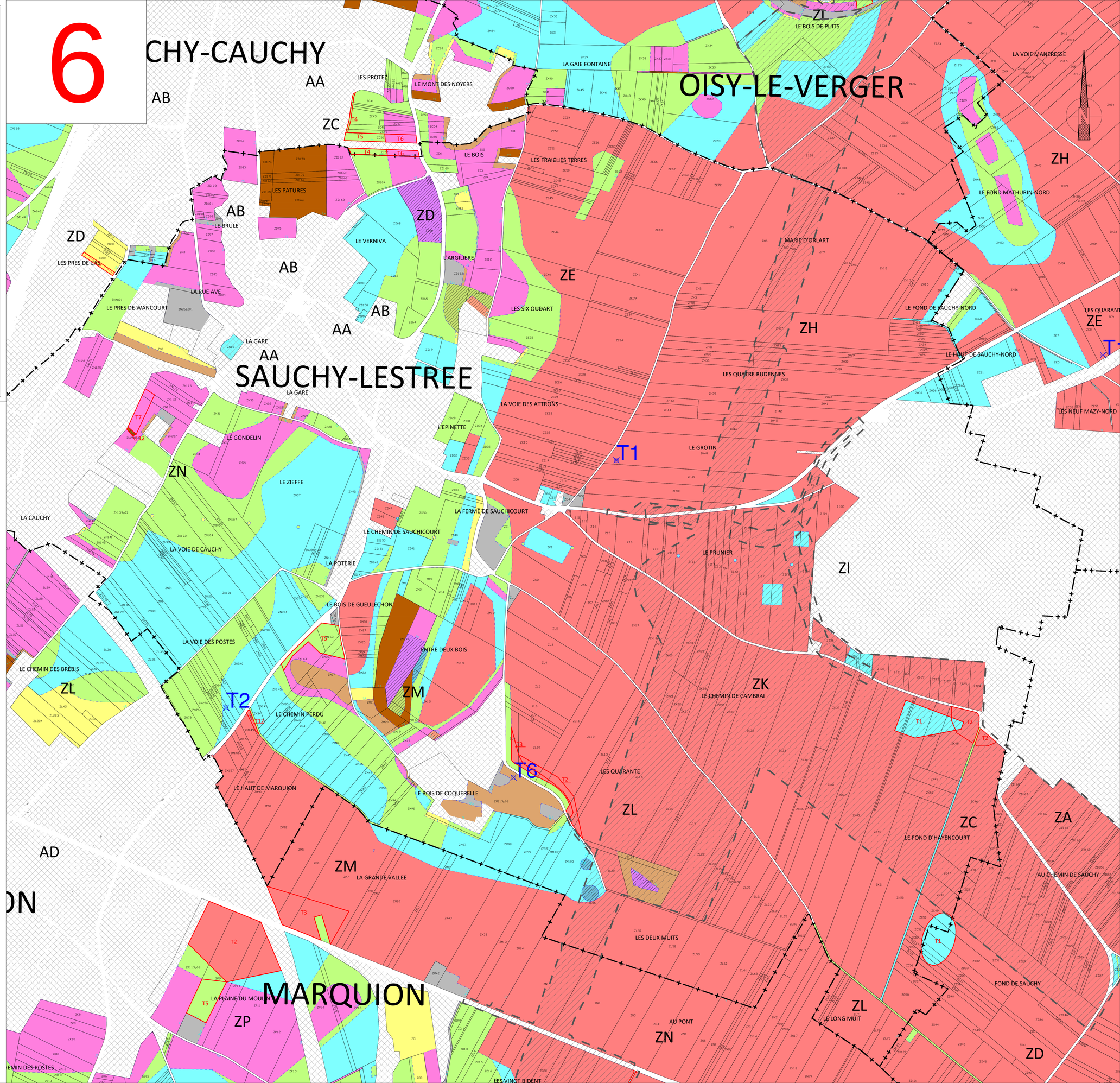

LEGENDE

- Périmètre de l'aménagement foncier retenu par la C.I.A.F.
- ZONES EXCLUES à l'intérieur du périmètre
- LIMITE DE DEPARTEMENT
- LIMITE DE COMMUNE
- EMPRISE CANAL et voirie de rétablissement

LEGENDE CLASSEMENT

T1 - 10000 Points/Ha	T7 - 7150 Points/Ha
T2 - 9800 Points/Ha	T8 - 6200 Points/Ha
T3 - 9400 Points/Ha	T9 - 6100 Points/Ha
T4 - 8500 Points/Ha	T10 - 5550 Points/Ha
T5 - 8300 Points/Ha	T11 - 5050 Points/Ha
T6 - 7500 Points/Ha	T12 - 4000 Points/Ha

T1 Parcelle type